

- ❑ Aujourd'hui, le cadre juridique des activités spatiales est adapté à des activités ne supposant pas une présence pérenne de l'homme dans l'espace
  
- ❑ Après-demain : occupation permanente (et lointaine) de l'espace par l'homme
  - ❑ Mutations du transport spatial
  - ❑ Travailleurs de l'espace
  - ❑ Colonies humaines

- ❑ **Le droit doit accompagner les évolutions de l'exploration et de l'utilisation de l'espace**
  - ❑ Encadrement des futures occupations économiques de l'espace (transport spatial, exploitation des ressources...)
  - ❑ Statut de l'être humain dans l'espace
  - ❑ Quel modèle d'organisation sociale ?
  
- ❑ **Ultimement, l'application du droit terrien perdurera-t-il s'agissant de colonies éloignées ?**

## ❑ Co-animation :

- ❑ WeDoStudios : Clarisse Moisand
- ❑ GIS CNES / Université Paris-Saclay : Julien Mariez / Philippe Achilleas

## ❑ Méthodologie de travail

- ❑ 3 ateliers en 2020
- ❑ Participation aux réunions + échange avec les Groupes thématiques

# Wedo studios

Nous sommes une agence de design qui imagine de nouveaux futurs pour les organisations.

Créé en 2011, l'agence est composée de 15 profils spécialistes et complémentaires : sociologues, designers, anthropologues, business analysts et creative technologists.

Nous utilisons la méthodologie du Design Fiction pour mener des études prospectives, matérialiser des scénarisations du futur et imaginer de nouvelles expériences. Notre objectif est de créer des passerelles entre la science-fiction et l'innovation.

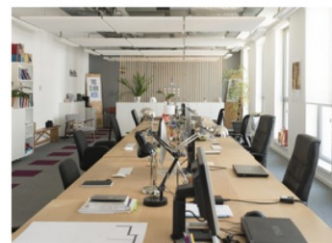

# Trois pôles de réflexion



## Études

Nous observons les usages, signaux faibles et les dynamiques à l'œuvre pour détecter les tendances émergentes et leviers d'opportunité à fort impact.

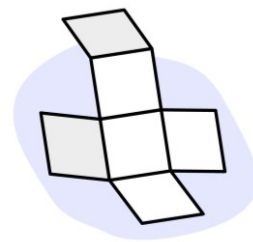

## Nouvelles visions

Nous travaillons avec des experts en sciences sociales, designers et créatifs pour transformer ces dynamiques en scénarios de futurs inspirants pour votre organisation.

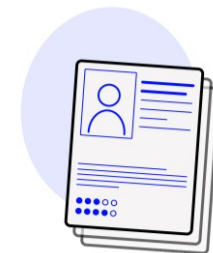

## Nouveaux livrables

Nous matérialisons ces scénarios en futurs produits, services, lieux et expériences.

# Notre approche

WEDO Studios propose d'organiser **trois ateliers de prospective** d'une demi-journée. À travers ces trois ateliers, l'idée est de progresser étape par étape, en débutant par l'investigation des tendances, évènements, évolutions et signaux faibles signifiants sur les enjeux juridiques de la conquête spatiale. Nous travaillerons ensuite à l'articulation de ces tendances et au développement de nouveaux scénarios prospectifs pour anticiper et prendre aujourd'hui les décisions qui façonneront les enjeux juridiques de l'Espace de demain. Les ateliers seront séquencés en trois étapes distinctes :

## Alimenter et construire le cadre de réflexion

- Identification des tendances signifiantes sur les enjeux juridiques de la conquête spatiale
- Structuration d'évènements inspirants dans le domaine du juridique et dans les secteurs adjacents

## Établir plusieurs scénarios prospectifs

- Élaboration des futurs possibles pour les enjeux juridiques dans l'Espace
- Définition de nouvelles visions pour l'apport du juridique dans la conquête spatiale

## Réfléchir à des actions concrètes et communes de R&D

À partir des scénarios de prospective imaginés en atelier, nous nous intéresserons aux futurs souhaitables pour l'Espace de demain en prenant appui sur une thématique précise. Cette session sera orientée vers une production de formes : imagination de futurs actions concrètes et communes de R&D.